ORDINE DEGLI AVVOCATI DI VENEZIA

I DEPOSITI TELEMATICI PENALI

AI SENSI DELL'ART. 24 D.L. N. 137/2020, SONO PREVISTE DUE TIPOLOGIE DI DEPOSITO TELEMATICO DEGLI ATTI NEL PROCEDIMENTO PENALE

a) PORTALE DEPOSITO ATTI PENALI
(art. 24 co. 1,2,3, d.l. 137/2020)
deposito atti ex art. 415-*bis*, co. 3 c.p.p.

b) DEPOSITO ATTI MEDIANTE PEC
(art. 24, co. 4, d.l. 137/2020)
tutte le tipologie di atti non previste dai co. 1 e 2

ORDINE DEGLI AVVOCATI DI VENEZIA

ART. 24 D.L. 137/2020

Per tutti gli atti, documenti e istanze comunque denominati diversi da quelli indicati nei commi 1 e 2, fino alla scadenza del termine di cui all'articolo 1 del decreto legge 25 marzo 2020, n. 19, convertito, con modificazioni, dalla legge 22 maggio 2020, n. 35, è consentito il deposito con valore legale mediante posta elettronica certificata inserita nel Registro generale degli indirizzi di posta elettronica certificata di cui all'art. 7 del decreto del Ministro della giustizia 21 febbraio 2011, n. 44.

Il deposito con le modalità di cui al periodo precedente deve essere effettuato presso gli indirizzi PEC degli uffici giudiziari destinatari ed indicati in apposito provvedimento del Direttore generale dei sistemi informativi e automatizzati e pubblicato sul Portale dei servizi telematici. Con il medesimo provvedimento sono indicate le specifiche tecniche relative ai formati degli atti e le ulteriori modalità di invio.

Ai fini dell'attestazione del deposito degli atti dei difensori inviati tramite posta elettronica certificata ai sensi del comma precedente, il personale di segreteria e di cancelleria degli uffici giudiziari provvede ad annotare nel registro la data di ricezione e ad inserire l'atto nel fascicolo telematico. Ai fini della continuità della tenuta del fascicolo cartaceo provvede, altresì, all'inserimento nel predetto fascicolo di copia analogica dell'atto ricevuto con l'attestazione della data di ricezione nella casella di posta elettronica certificata dell'ufficio.

ORDINE DEGLI AVVOCATI DI VENEZIA

Gli strumenti che deve avere l'avvocato

1. Il dispositivo di firma digitale

- consente di sottoscrivere documenti informatici a valore legale;
- è rilasciata da Enti Certificatori riconosciuti da AGID;
- verificare che i drivers del dispositivo siano installati nel computer utilizzato (si possono scaricare dal sito del fornitore della chiavetta/smart card);

ORDINE DEGLI AVVOCATI DI VENEZIA

2. Il software per la firma digitale

- i più diffusi sono: Servicematica, ArubaSign (token Aruba), Dike (Token infocamere) FirmaCerta (token Namirial);
- si scaricano dal sito del fornitore della chiavetta;
- consentono di firmare un documento in Cades (tutti i tipi di documenti, che acquistano estensione .p7m) o in Pades (solo documenti in formato .pdf,);

<u>Decreto Legge n. 83/2012</u> e sottoposta ai poteri di indirizzo e vigilanza del Presidente del Consiglio dei Ministri), secondo cui «*[…]* ***la firma digitale è il risultato di una procedura informatica – detta validazione – che garantisce l'autenticità e l'integrità di documenti informatici. Essa conferisce al documento informatico le peculiari caratteristiche di: a) autenticità****, perché garantisce l'identità digitale del sottoscrittore del documento;* ***b) integrità*** *(perché assicura che il documento non sia stato modificato dopo la sottoscrizione);* ***c) non ripudio*** *(perché attribuisce validità legale al documento) […..]*», nonché le **specifiche tecniche** del processo telematico contenute nell'art. 12 del provvedimento direttoriale del 16 aprile 2014 (in attuazione dell'art. 34, co. 1, del D.M. n. 44/2001).

ORDINE DEGLI AVVOCATI DI VENEZIA

3. La PEC
(casella di posta elettronica certificata attiva)

- l'indirizzo PEC (appartenente al singolo avvocato) deve essere comunicato all'Ordine di appartenenza, che provvederà ad inserirlo nel Registro degli indirizzi Elettronici (Re.G.Ind.E) e nell'INI-PEC;
- verificare, in caso di modifica nel tempo dell'indirizzo PEC, di averlo regolarmente comunicato all'Ordine;
- verificare la scadenza e procedere all'eventuale rinnovo della casella;
- verificare che la casella PEC abbia spazio sufficiente (eventualmente aumentare la capacità).

ORDINE DEGLI AVVOCATI DI VENEZIA

IL FORMATO CAdES

1. consente di sottoscrivere diversi tipi di *files*, non solo *.pdf*,
2. genera un nuovo file che aggiunge al file originario l'estensione *.p7m*, pertanto se il *file* firmato viene salvato nella stessa cartella di quello originario non lo sovrascrive,
3. non consente di posizionare la firma su una o più parti del documento,
4. non permette di aggiungere un segno grafico visibile sul documento,
5. permette di verificare i requisiti del certificato solo mediante i software di lettura di tale formato

ORDINE DEGLI AVVOCATI DI VENEZIA

IL FORMATO PAdES

1. consente di sottoscrivere solo *files .pdf*
2. genera un nuovo file che mantiene l'estensione .pdf,
3. permette di aggiungere un segno grafico visibile sul documento, tra cui l'immagine della firma del titolare
4. permette di verificare i requisiti del certificato con alcuni programmi di lettura di *files .pdf*

ORDINE DEGLI AVVOCATI DI VENEZIA

!!!

Si consiglia la PAdES perché la cancelleria ricevente vede e scarica il documento senza bisogno di un programma.

ORDINE DEGLI AVVOCATI DI VENEZIA

PROVVEDIMENTO DGSIA 09.11.2020

ART. 1

(Ambito di applicazione)

1. Il presente provvedimento individua gli indirizzi PEC degli uffici giudiziari destinatari dei depositi di cui all'art. 24, comma 4, del decreto-legge, n. 137, del 28 ottobre 2020.
2. Il presente provvedimento detta, altresì, le specifiche tecniche relative ai formati degli atti e le ulteriori modalità di invio.

ART. 2

(Indicazione degli indirizzi Posta Elettronica Certificata degli uffici giudiziari destinatari)

1. Gli indirizzi di posta elettronica certificata degli uffici giudiziari destinatari utilizzabili per il deposito con valore legale degli atti, documenti e istanze comunque denominati di cui all'art. 24, comma 4, del decreto-legge 28 ottobre 2020, n. 137, sono riportati nell'elenco di cui all'allegato n. 1 al presente provvedimento.
2. L'elenco contiene gli indirizzi di posta elettronica certificata assegnati ai seguenti Uffici Giudiziari:
   - Corte di Cassazione;
   - Procura Generale presso la Corte di Cassazione;
   - Corti di Appello;
   - Procure Generali presso la Corte di Appello;
   - Tribunali; - Procure della Repubblica presso il Tribunale;
   - Tribunali per i Minorenni;
   - Procure della Repubblica presso il Tribunale per i minorenni;
   - Tribunali e Uffici di Sorveglianza;
   - Giudici di Pace;

ART. 3

(Formato dell'atto del procedimento e modalità di invio dei documenti allegati in forma di documento informatico)

1. L'atto del procedimento in forma di documento informatico, da depositare attraverso il servizio di posta elettronica certificata presso gli uffici giudiziari indicati nell'art. 2, rispetta i seguenti requisiti: è in formato PDF; è ottenuto da una trasformazione di un documento testuale, senza restrizioni per le operazioni di selezione e copia di parti; non è pertanto ammessa la scansione di immagini; è sottoscritto con firma digitale o firma elettronica qualificata.

2. I documenti allegati all'atto del procedimento in forma di documento informatico rispettano i seguenti requisiti: sono in formato PDF *(PORTABLE DOCUMENT FORMAT)*

!!! le copie per immagine di documenti analogici hanno una risoluzione massima di 200 dpi.

ORDINE DEGLI AVVOCATI DI VENEZIA

3. Le tipologie di firma ammesse sono PAdES e CAdES. Gli atti possono essere firmati digitalmente da più soggetti purché almeno uno sia il depositante

(NEL CASO CI FOSSERO 2 DIFENSORI)

4. La dimensione massima consentita per ciascuna comunicazione operata attraverso l'inoltro di comunicazione alla casella di posta elettronica certificata assegnata all'ufficio per il deposito di atti, documenti e istanze è pari a 30 Megabyte.

N.B. ATTENZIONE ALLE
SCANSIONI
IMPOSTARE LO SCANNER!!!

ORDINE DEGLI AVVOCATI DI VENEZIA

INDIRIZZI PEC CORTE D'APPELLO DI VENEZIA

- **depositoattipenali.ca.venezia@giustiziacert.it:** è riservato ai depositi degli atti relativi alle udienze di cognizione in appello (compresa la Corte di assise di appello, esclusa la sezione Minorenni penale) fino alla emissione del dispositivo: cancellerie di tutte le tre Sezioni ordinarie e della Corte di assise d'appello: pre-dibattimento;

- **depositoattipenali2.ca.venezia@giustiziacert.it**: è riservato ai depositi di tutti gli atti relativi alle fasi successive al deposito del dispositivo (compresa la Corte di assise di appello): post-dibattimento e procedimenti con ricorso in Cassazione pendente;

- **depositoattipenali3.ca.venezia@giustiziacert.it**: è riservato al deposito degli atti non compresi nelle precedenti categorie quali istanze per il giudice dell'esecuzione, misure di prevenzione, riconoscimento di sentenza straniere, esecuzione di sentenze italiane all'estero, istanza di revisione, istanza di rescissione del giudicato o di restituzione nel termini per impugnare,r.i.d., istanza di ricusazione. sezione Minorenni penale.

ORDINE DEGLI AVVOCATI DI VENEZIA

Si **evidenzia** che quanto ai **ricorsi per cassazione**, in assenza di una esplicita previsione normativa, l'eventuale inoltro via PEC anziché con il deposito cartaceo o con l'invio a mezzo posta ordinaria dell'atto e degli allegati, potrebbe esporre a una successiva dichiarazione di inammissibilità secondo l'evoluzione della giurisprudenza della Suprema Corte sul punto. Tutte le altre caselle già attive presso la Corte di Appello non sono abilitate per la ricezione degli atti di cui all'art. 24 comma 4° dl. 137/2020.

(SIAMO SICURI?!)

Tutte le PEC e le email, da inviare esclusivamente ai soli indirizzi come sopra individuati, e con un unico invio, dovranno indicare nell'OGGETTO le seguenti informazioni:

- Tipologia dell'atto;
- Generalità dell'imputato o dell'istante;
- Generalità del difensore;
- Eventuale indicazione del numero di RG (esempio registro generale appello) o, in mancanza, del RGNR e della sezione di riferimento.

Il nome del file dovrà avere il seguente formato: natura istanza Parte (imputato, Parte Civile, istante)/Difensore/Sezione RGA-Anno.

Il formato degli atti dovrà essere in PDF e nel caso di atto con firma digitale si indica quale formato la firma PAdES che dà certezza della possibilità di apertura da parte della Cancelleria. Ciò anche di inoltro diretto da parte dell'interessato.

ORDINE DEGLI AVVOCATI DI VENEZIA

ATTENZIONE !!!

Si consiglia di indicare sempre il registro penale corretto (REGISTRO GENERALE DEL TRIBUNALE), ecco alcuni esempi:

- MOD. 5 (REGISTRO DELLE ROGATORIE ALL'ESTERO)
- MOD. 6 (REGISTRO DELLE ESTRADIZIONI PER L'ESTERO)
- MOD. 7 (REGISTRO GENERALE DELLA CORTE DI APPELLO)
- MOD. 7 BIS (REGISTRO GENERALE DEL TRIBUNALE COME GIUDICE DI APPELLO DELLE SENTENZE DEL GIUDICE DI PACE)
- MOD. 8 (REGISTRO DELLE INDAGINI AVOCATE DALLA PROCURA GENERALE)
- MOD. 10 (REGISTRO DELLE ESTRADIZIONI DALL'ESTERO)
- MOD. 11 (REGISTRO DELLE ESTRADIZIONI PER L'ESTERO)
- MOD. 12 (REGISTRO DELLE ROGATORIE DALL'ESTERO)
- MOD. 16 (REGISTRO GENERALE DEL TRIBUNALE)
- MOD. 16 BIS (REGISTRO GENERALE DEL GIUDICE DI PACE)
- MOD. 19 (REGISTRO GENERALE DELLA CORTE D'ASSISE)
- MOD. 20 (REGISTRO GENERALE DELL'UFFICIO DEL GIUDICE PER LE INDAGINI PRELIMINARI)

- MOD. 20 BIS (REGISTRO GENERALE DEL GIUDICE DI PACE COMPETENTE PER LE INDAGINI PRELIMINARI)
- MOD. 21 (REGISTRO GENERALE DELLE NOTIZIE DI REATO)
- MOD. 21 BIS (REGISTRO GENERALE DELLE NOTIZIE DI REATO IN AMBITO GIUDICE DI PACE)
- MOD. 28 (REGISTRO DELLE COMUNICAZIONI ATTI)
- MOD. 30 (REGISTRO DELLE SENTENZE)
- MOD. 31 (REGISTRO DI DEPOSITO DEGLI ATTI DI IMPUGNAZIONE PRESSO L'AUTORITÀ GIUDIZIARIA CHE HA EMESSO IL PROVVEDIMENTO)
- MOD. 33 (REGISTRO DELLE UDIENZE DIBATTIMENTALI)
- MOD. 34 (REGISTRO DELLE UDIENZE IN CAMERA DI CONSIGLIO)
- MOD. 40 (REGISTRO DELLE ROGATORIE ALL'ESTERO)
- MOD. 41 (REGISTRO DEI CORPI DI REATO)
- MOD. 42 (REGISTRO DELLE COSE SEQUESTRATE ED AFFIDATE IN CUSTODIA A TERZI)
- MOD. 43 (REGISTRO DEI DECRETI PENALI DI CONDANNA)
- MOD. 44 (REGISTRO DELLE NOTIZIE DI REATO - IGNOTI)
- MOD. 45 (REGISTRO DEGLI ATTI NON COSTITUENTI NOTIZIA DI REATO)

ORDINE DEGLI AVVOCATI DI VENEZIA

INDIRIZZI PEC TRIBUNALE DI VENEZIA

- **depositoattipenali1.tribunale.venezia@giustiziacert.it** per le comunicazioni per le cancellerie GIP GUP.
- **depositoattipenali2.tribunale.venezia@giustiziacert.it** per le comunicazioni indirizzate alle cancellerie dibattimento e post dibattimento penale.
- **depositoattipenali3.tribunale.venezia@giustiziacert.it** per le cancellerie Tribunale del Riesame e Misure di prevenzione.

I depositi dovranno pertanto avvenire presso le caselle pec indicate per ciascun ufficio cui gli atti saranno indirizzati, tenuto conto che è stato già indicato per ognuno dei settori interessati il personale da abilitare.

ORDINE DEGLI AVVOCATI DI VENEZIA

ATTENZIONE !!!

SOLO LE CASELLE DI POSTA ELETTRONICA INDICATE POSSONO ESSERE UTILIZZATE PER IL DEPOSITO (VEDI ELENCO DGSIA)

Verificare sempre nel sito dell'ufficio giudiziario quale sia l'indirizzo di posta certificata corretto. (nel dubbio telefonate)

ORDINE DEGLI AVVOCATI DI VENEZIA

PROBLEMA IMPUGNAZIONI

La questione Cassazione penale sezione I 03.11.2020 n. 32566

La decisione della Suprema Corte ha sanzionato il deposito a mezzo posta certificata dal Pubblico Ministero con l'inammissibilità.

N.B. alla data della PEC effettuata dal P.M. non erano ancora state emanate le specifiche tecniche (DGSIA).

Gli uffici giudiziari (anche il nostro) hanno esplicitato un orientamento adesivo a questa prima pronuncia.

ORDINE DEGLI AVVOCATI DI VENEZIA

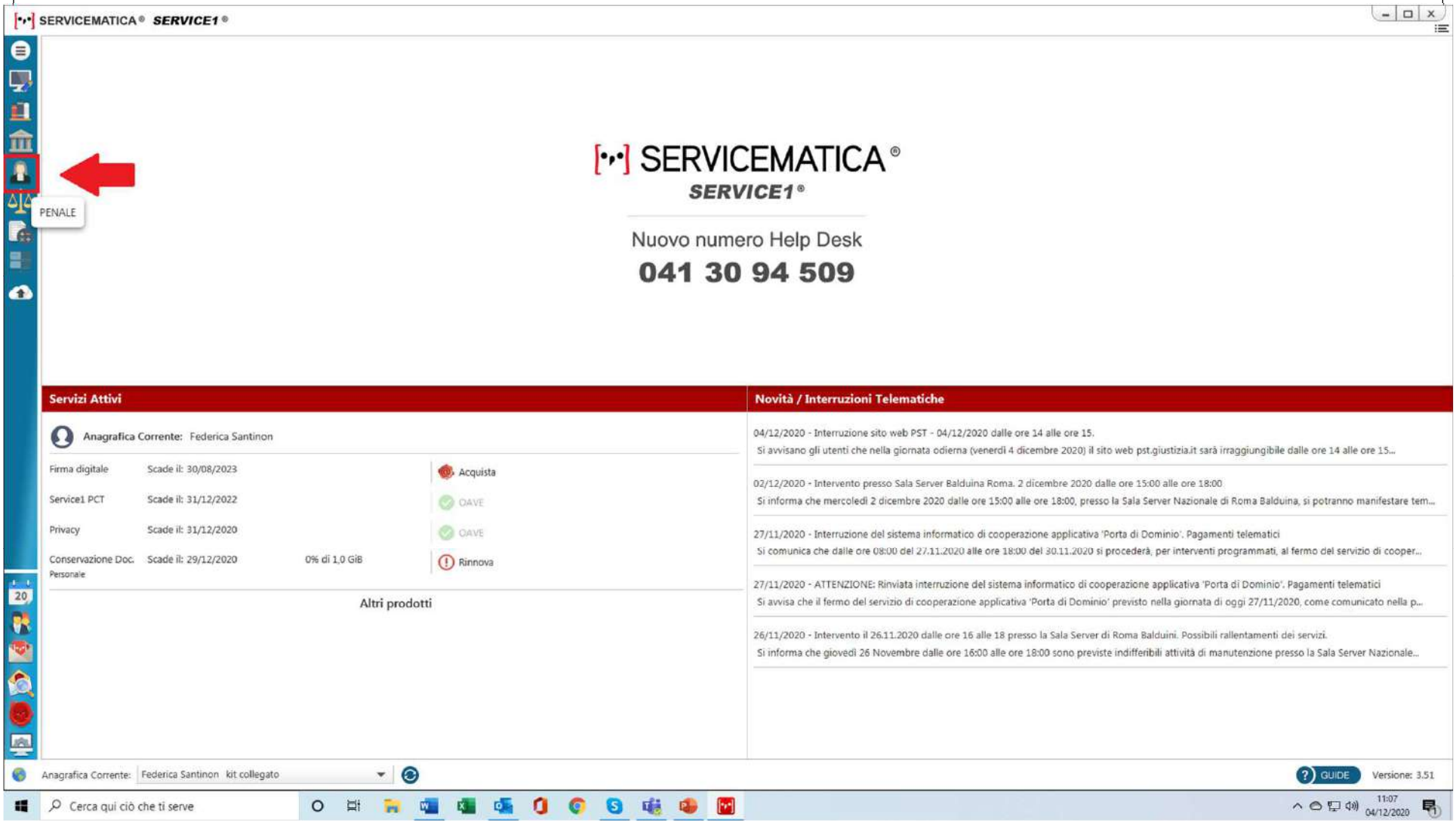

ORDINE DEGLI AVVOCATI DI VENEZIA

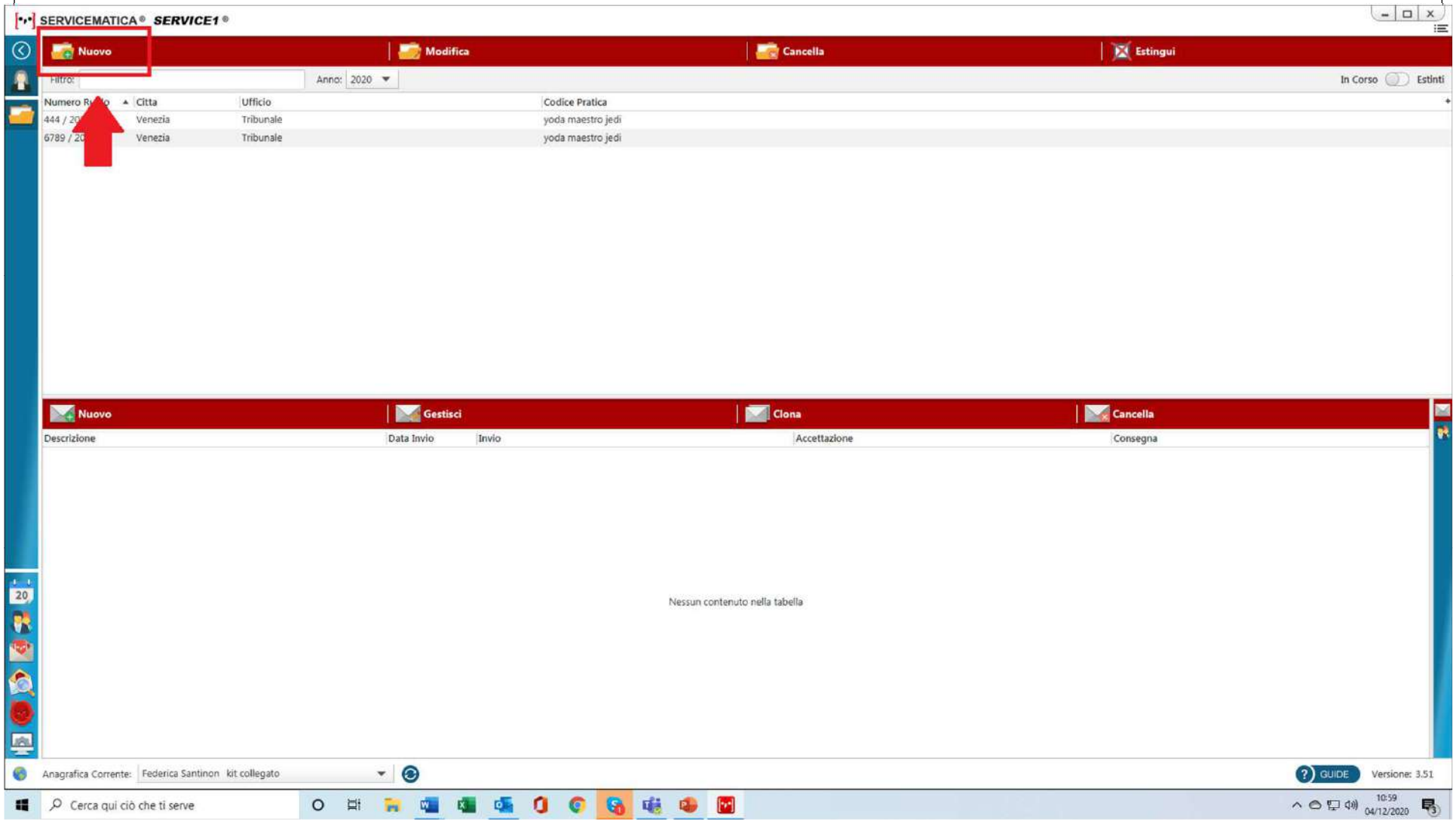

ORDINE DEGLI AVVOCATI DI VENEZIA

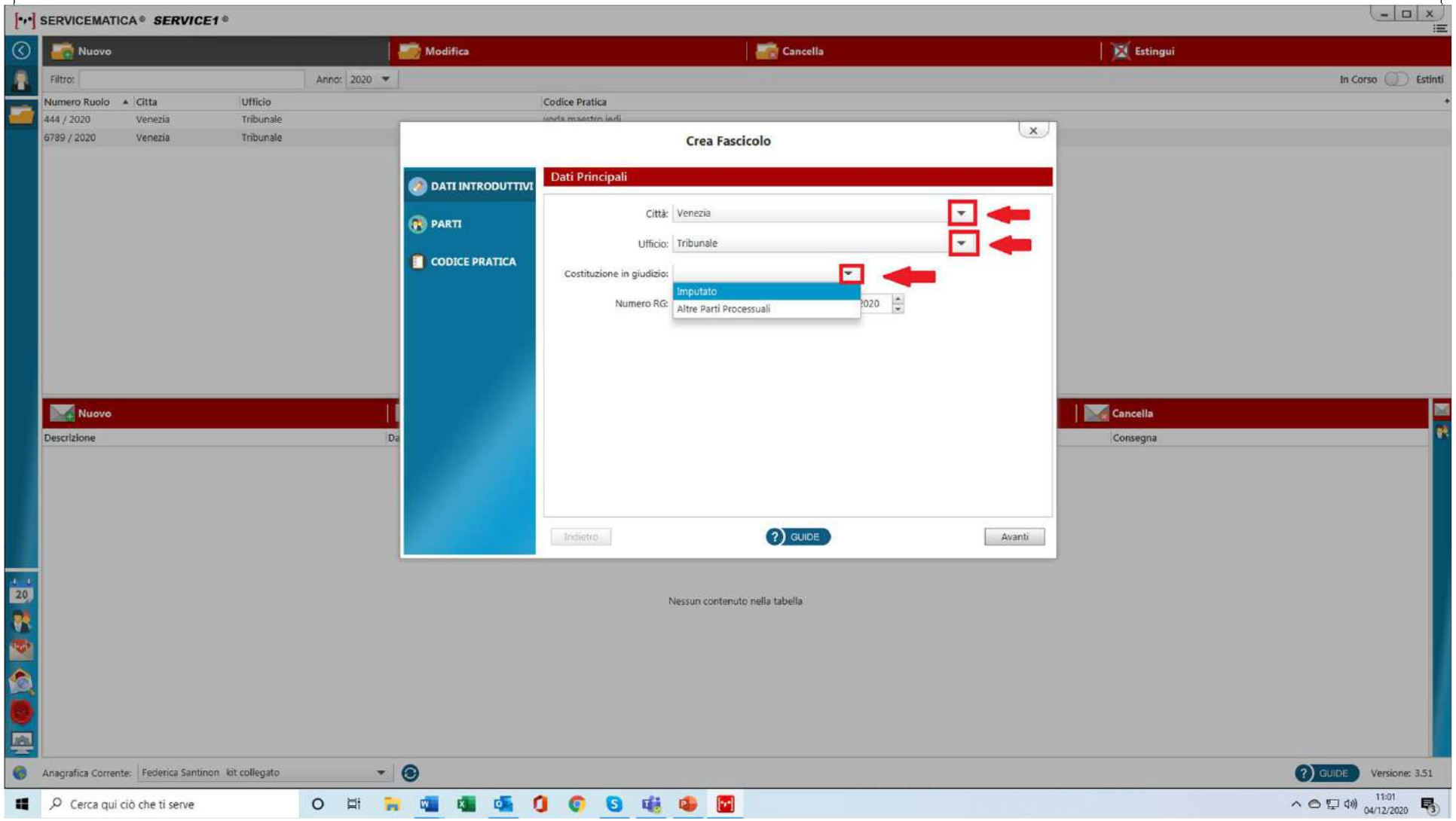

ORDINE DEGLI AVVOCATI DI VENEZIA

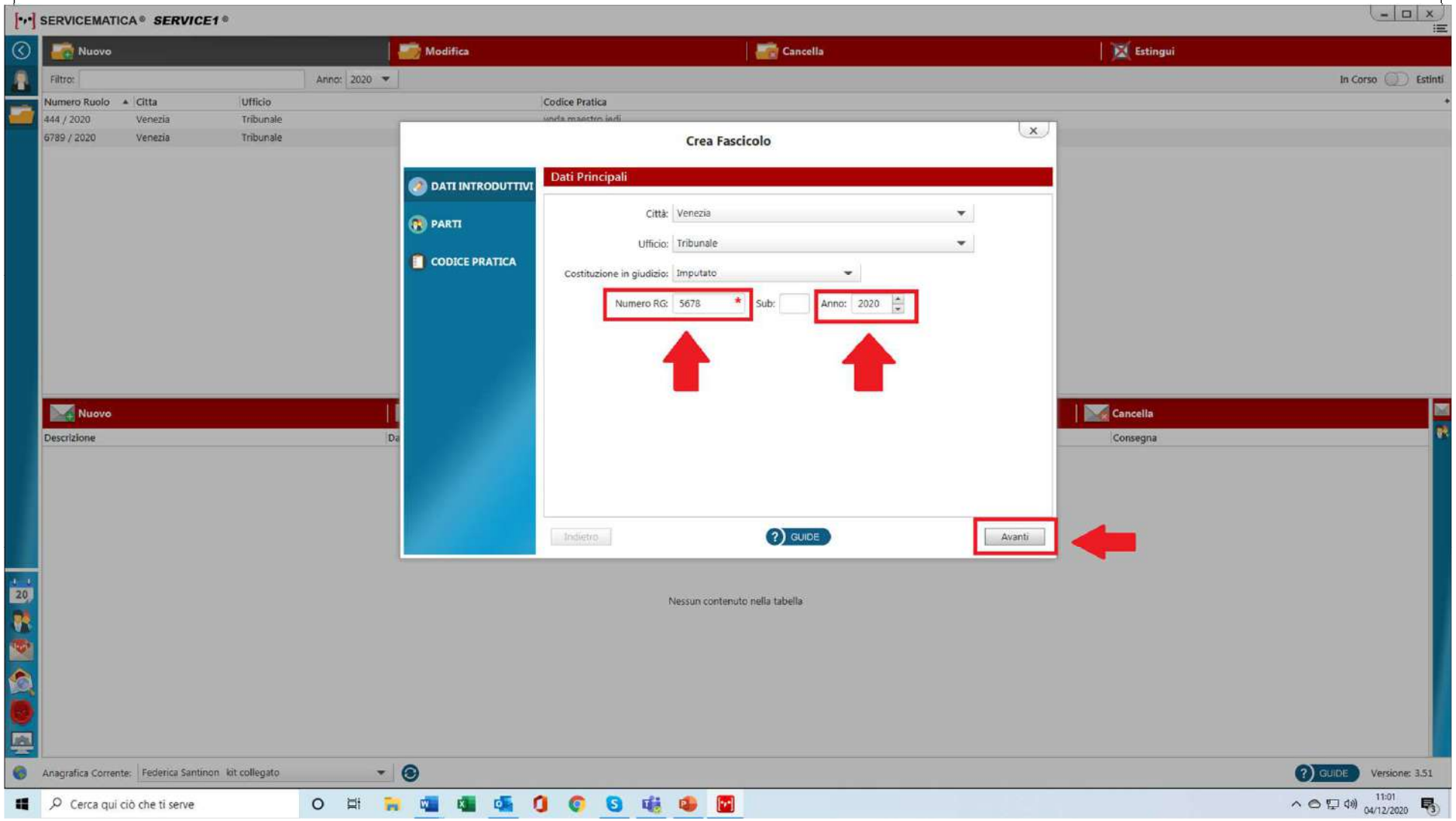

ORDINE DEGLI AVVOCATI DI VENEZIA

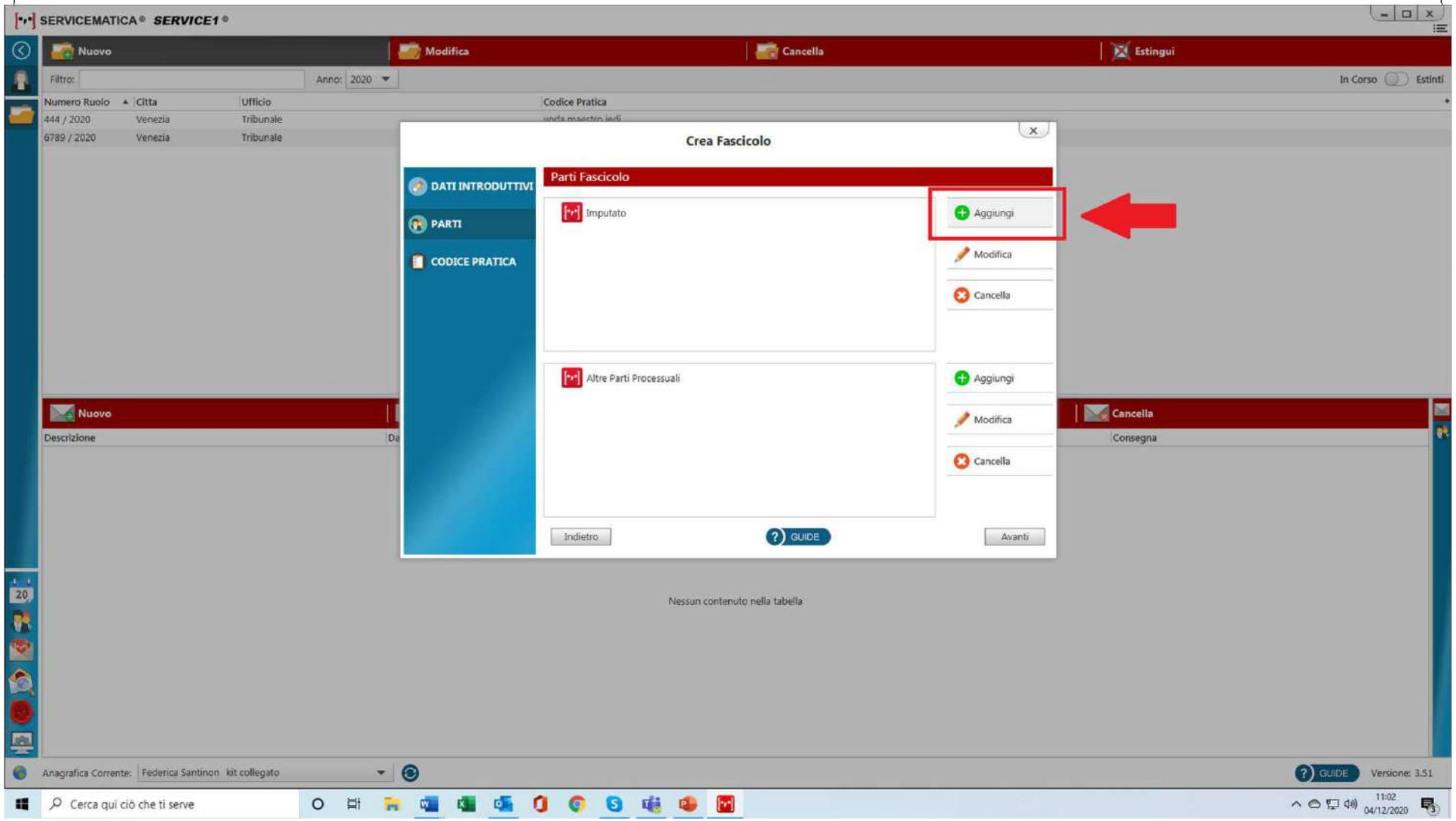

ORDINE DEGLI AVVOCATI DI VENEZIA

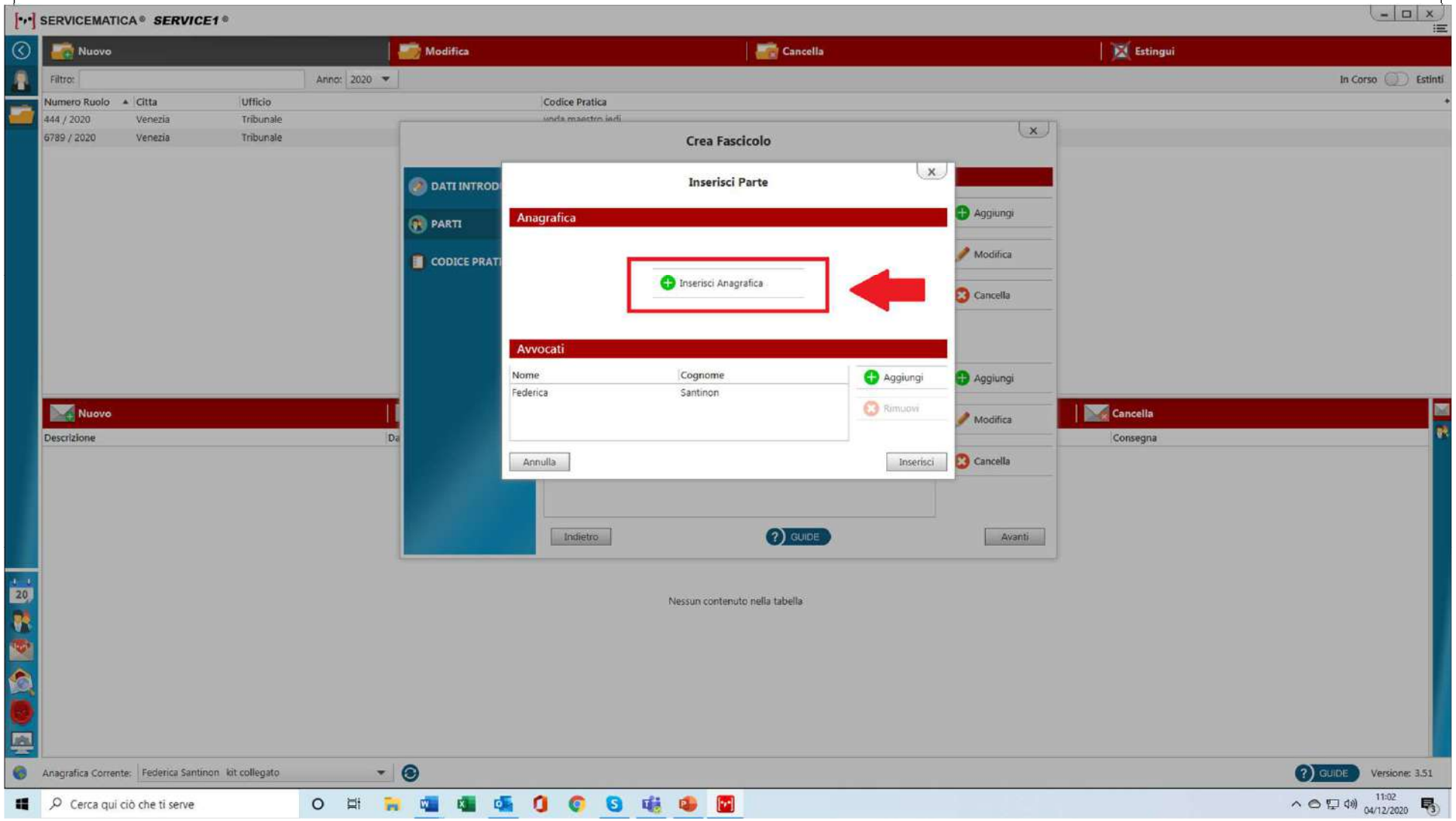

ORDINE DEGLI AVVOCATI DI VENEZIA

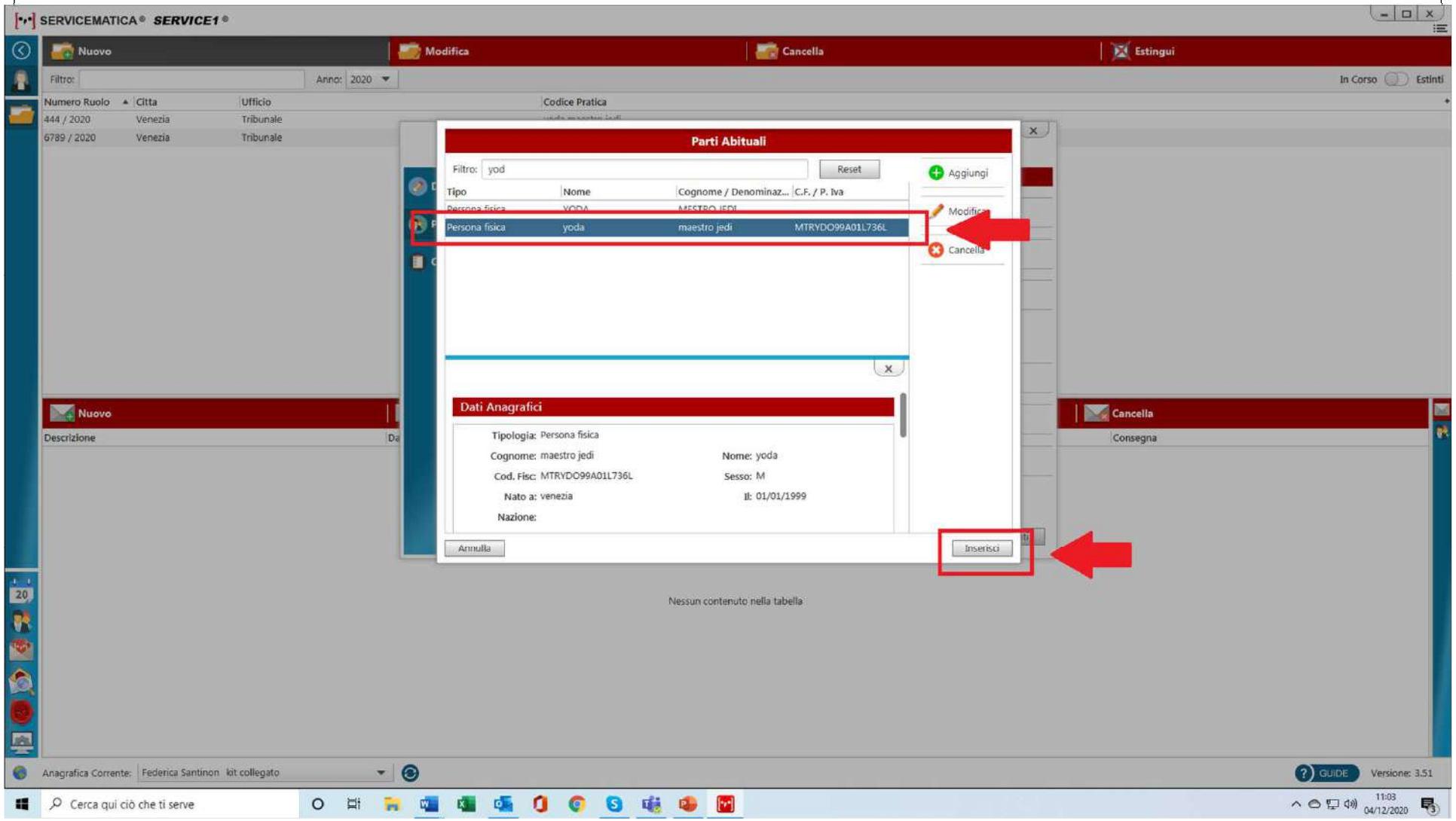

ORDINE DEGLI AVVOCATI DI VENEZIA

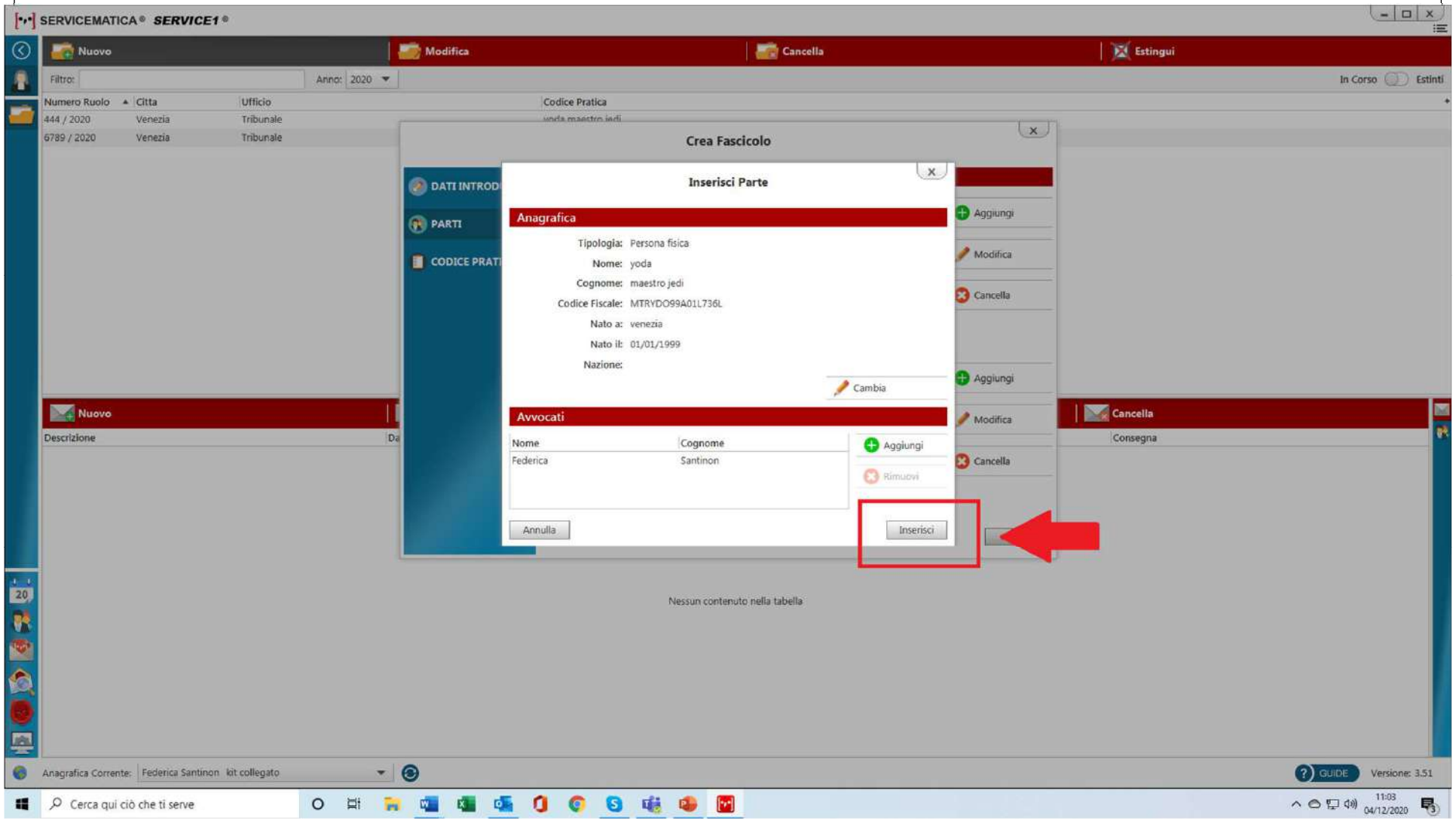

ORDINE DEGLI AVVOCATI DI VENEZIA

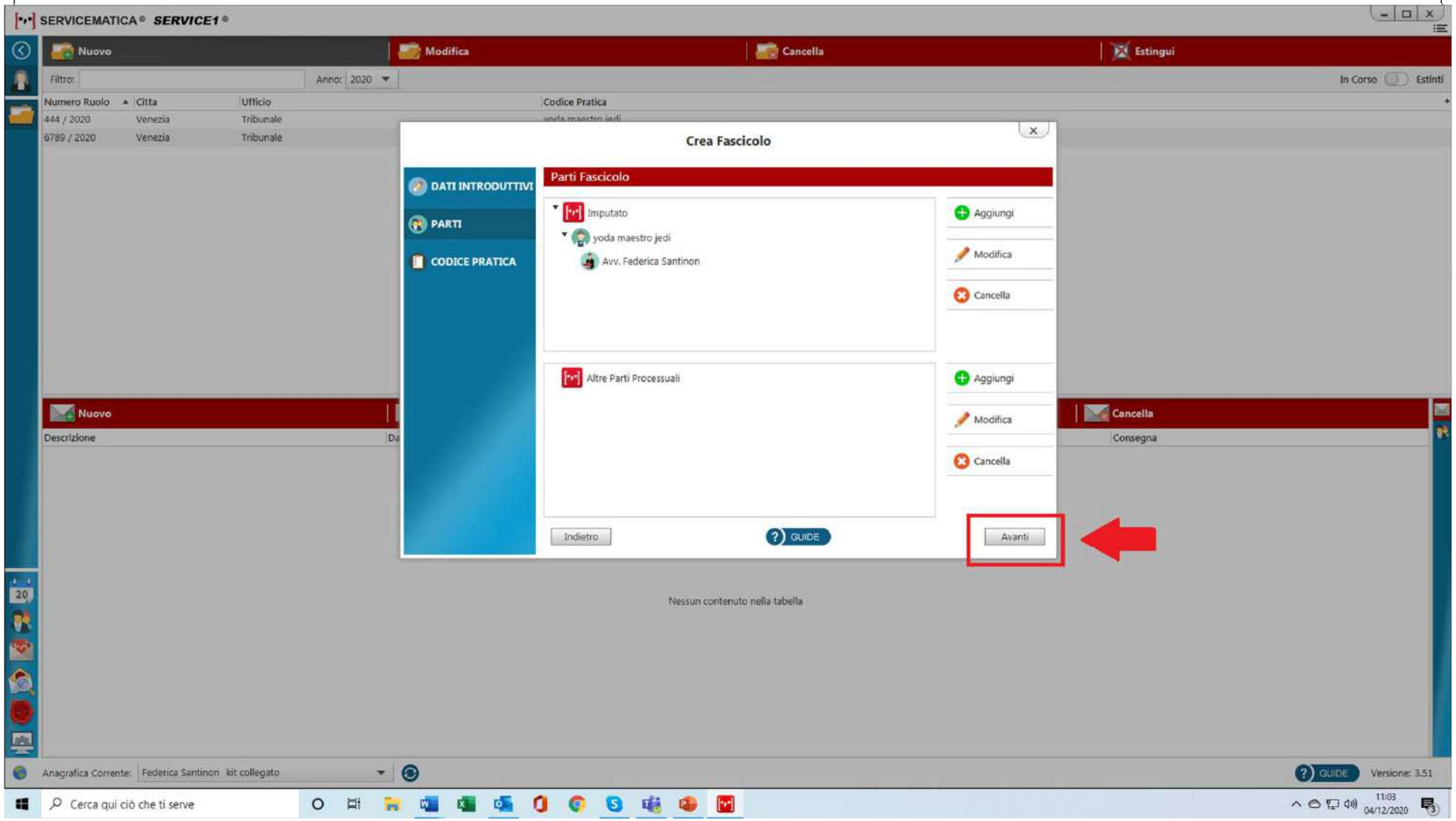

ORDINE DEGLI AVVOCATI DI VENEZIA

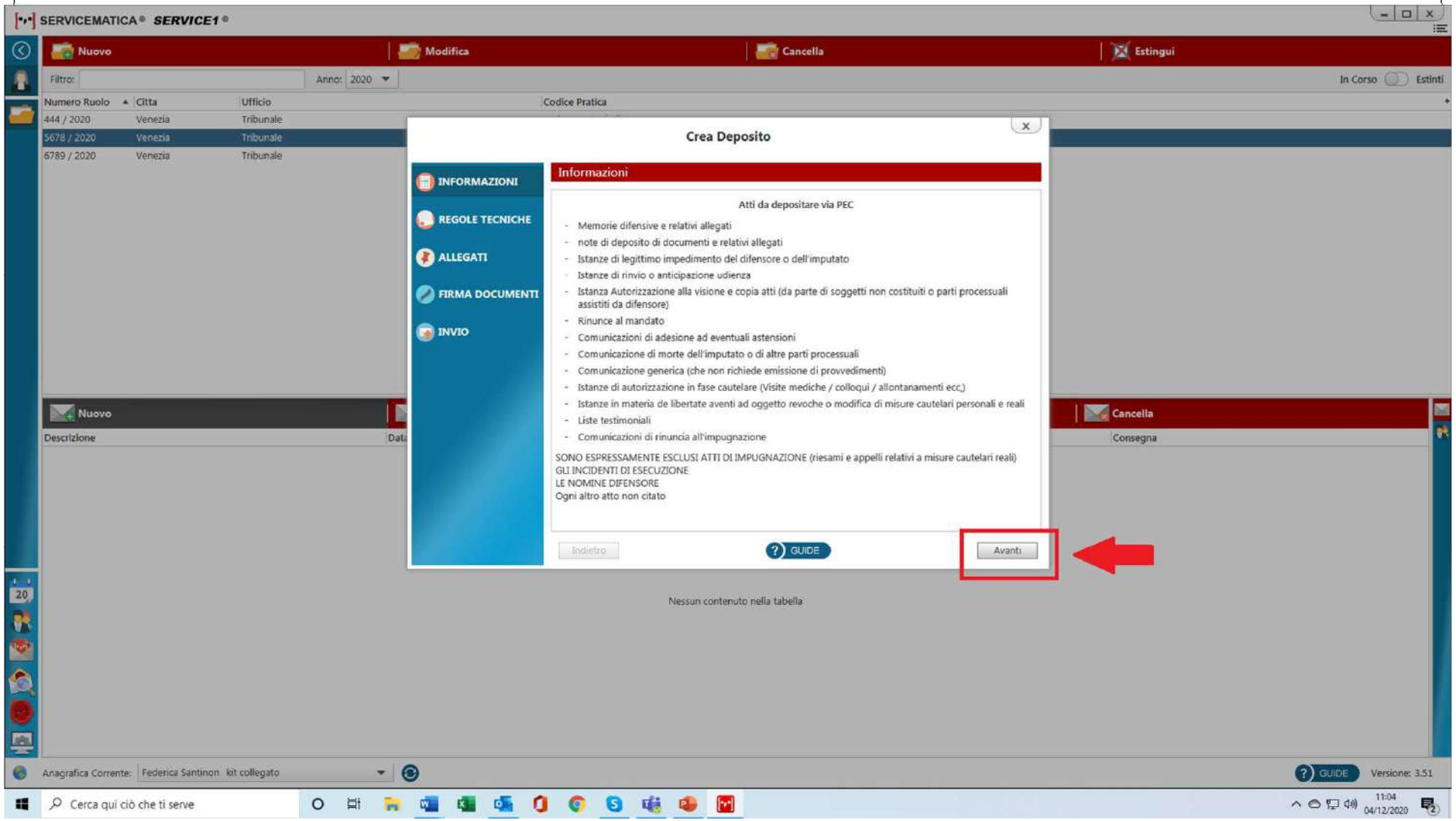

ORDINE DEGLI AVVOCATI DI VENEZIA

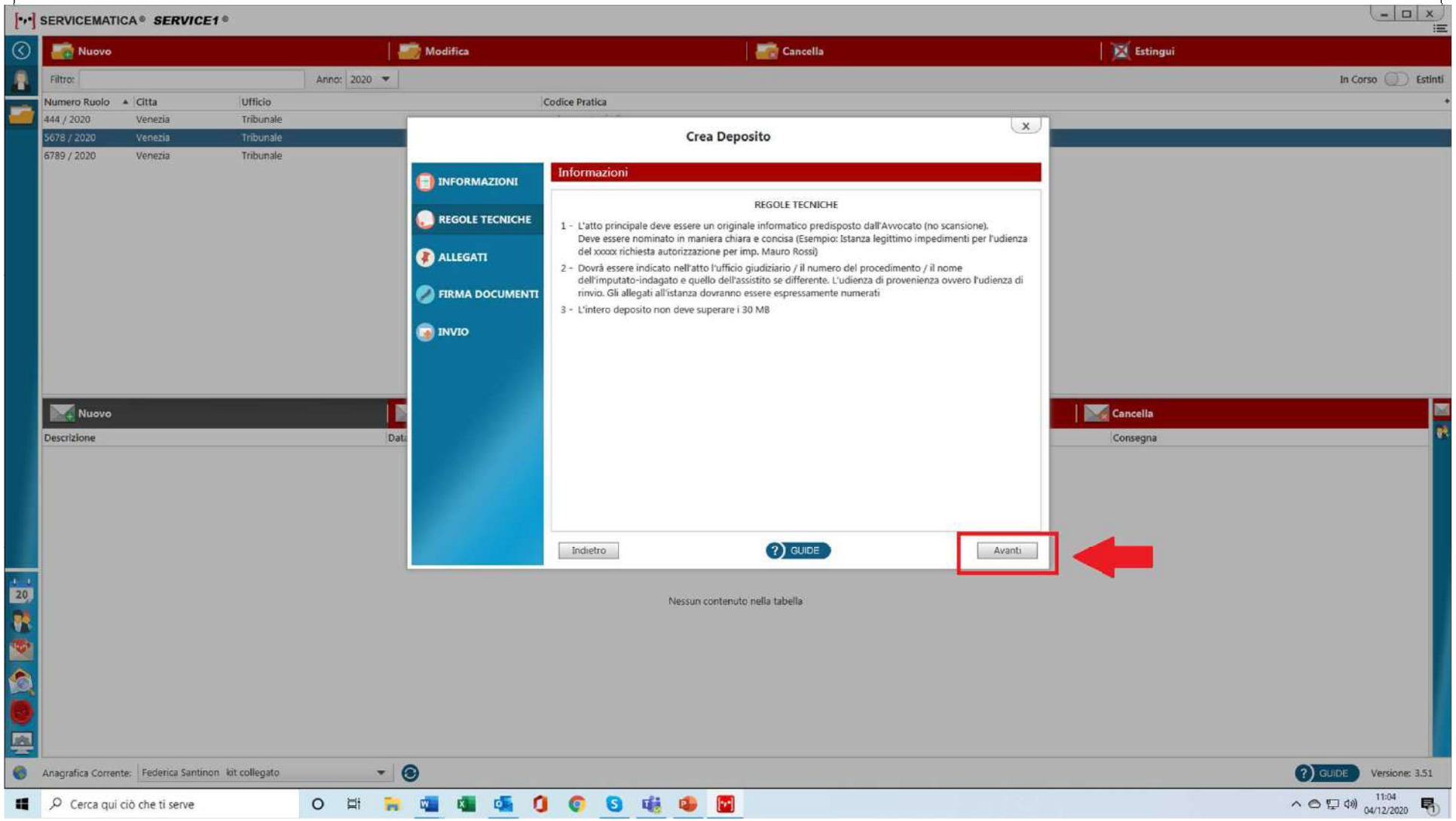

ORDINE DEGLI AVVOCATI DI VENEZIA

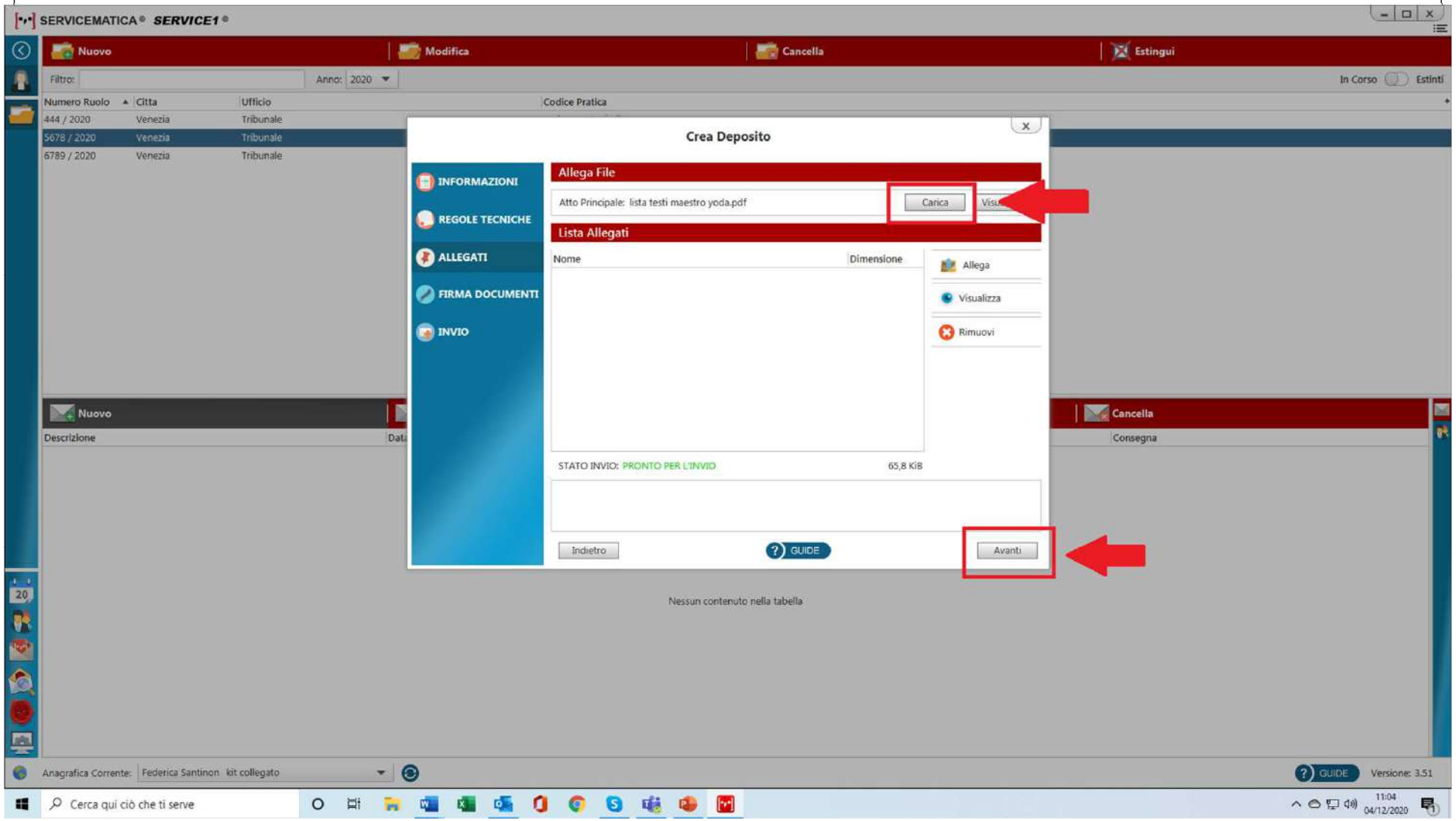

ORDINE DEGLI AVVOCATI DI VENEZIA

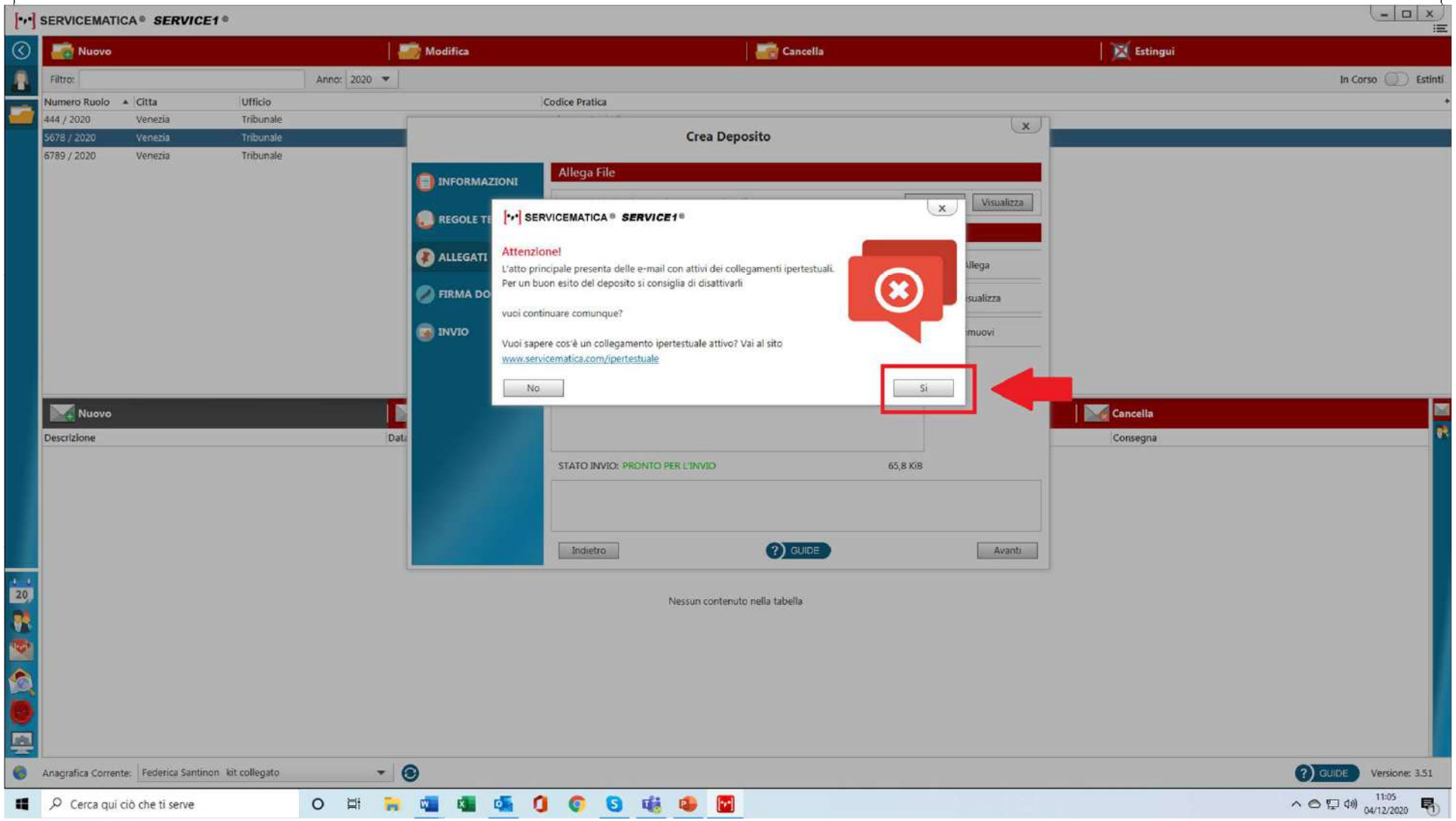

ORDINE DEGLI AVVOCATI DI VENEZIA

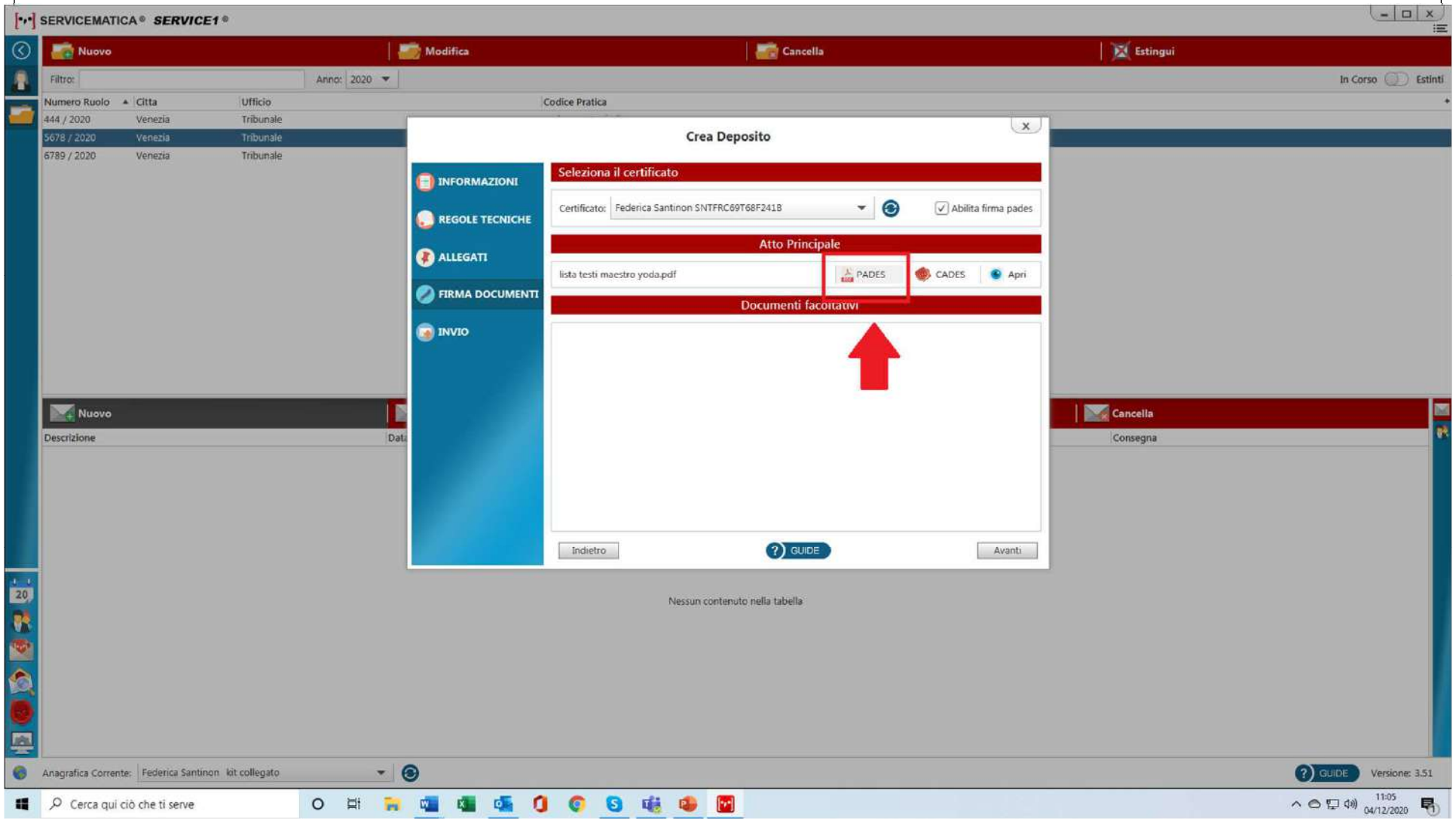

ORDINE DEGLI AVVOCATI DI VENEZIA

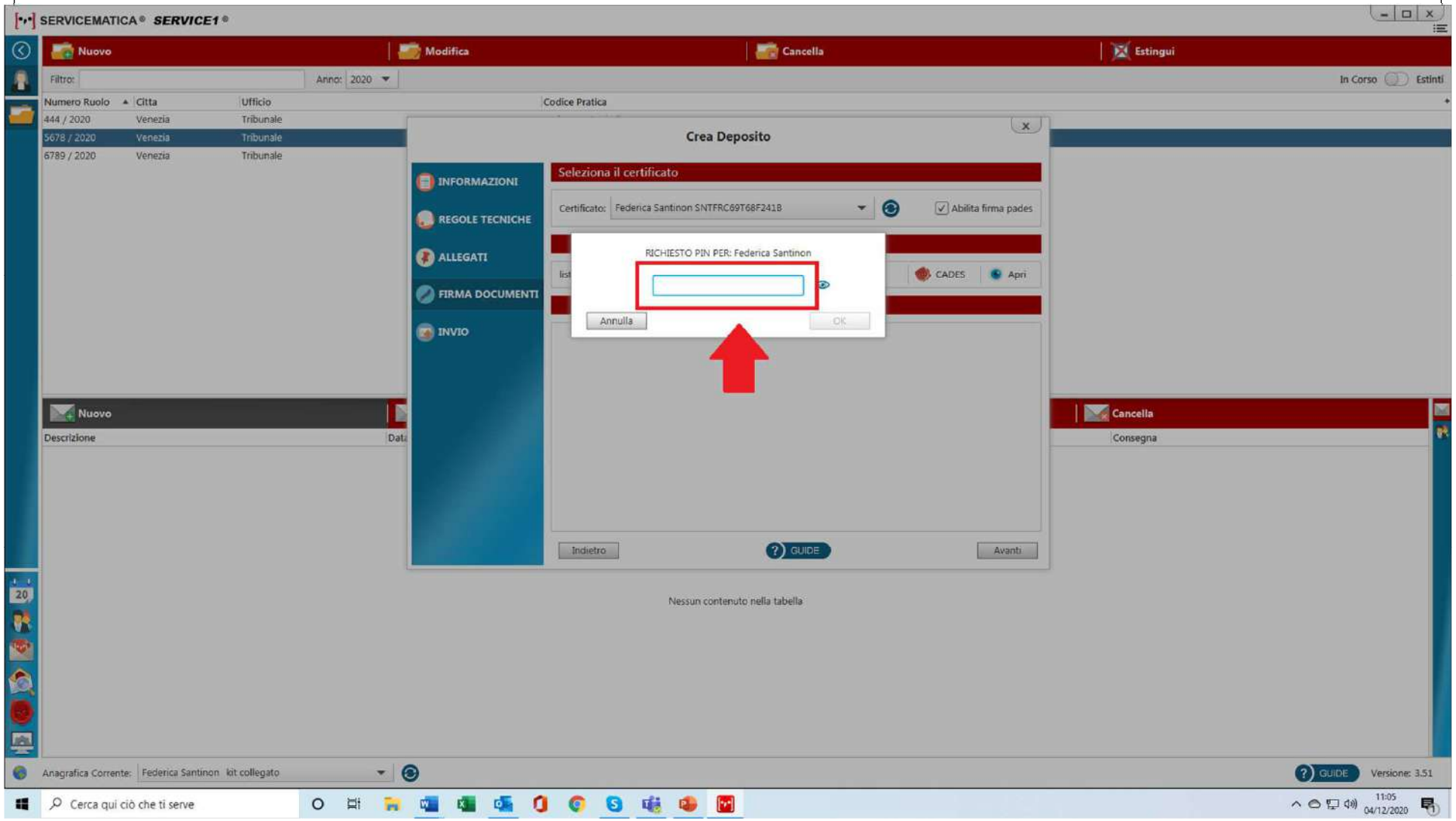

ORDINE DEGLI AVVOCATI DI VENEZIA

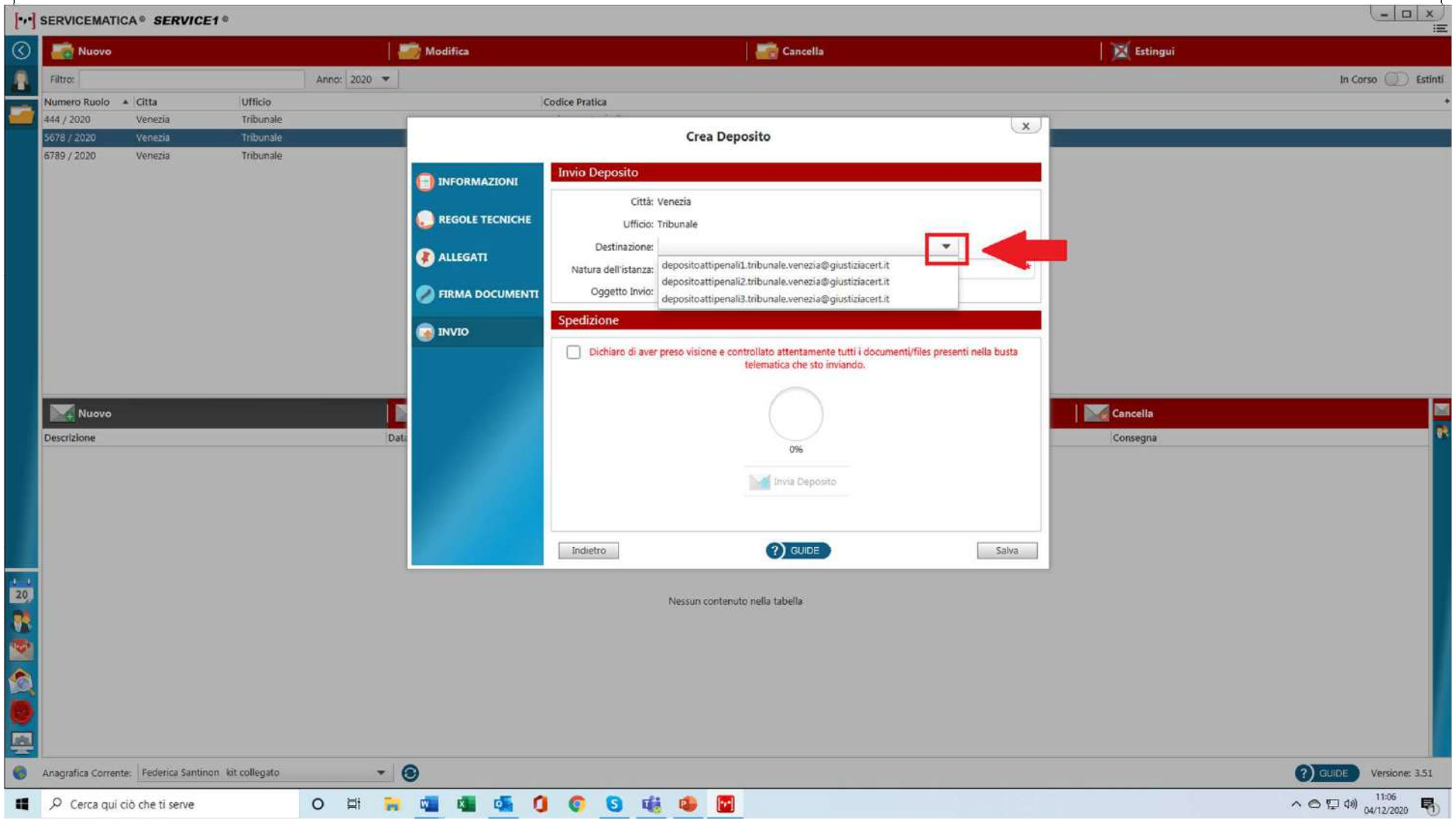
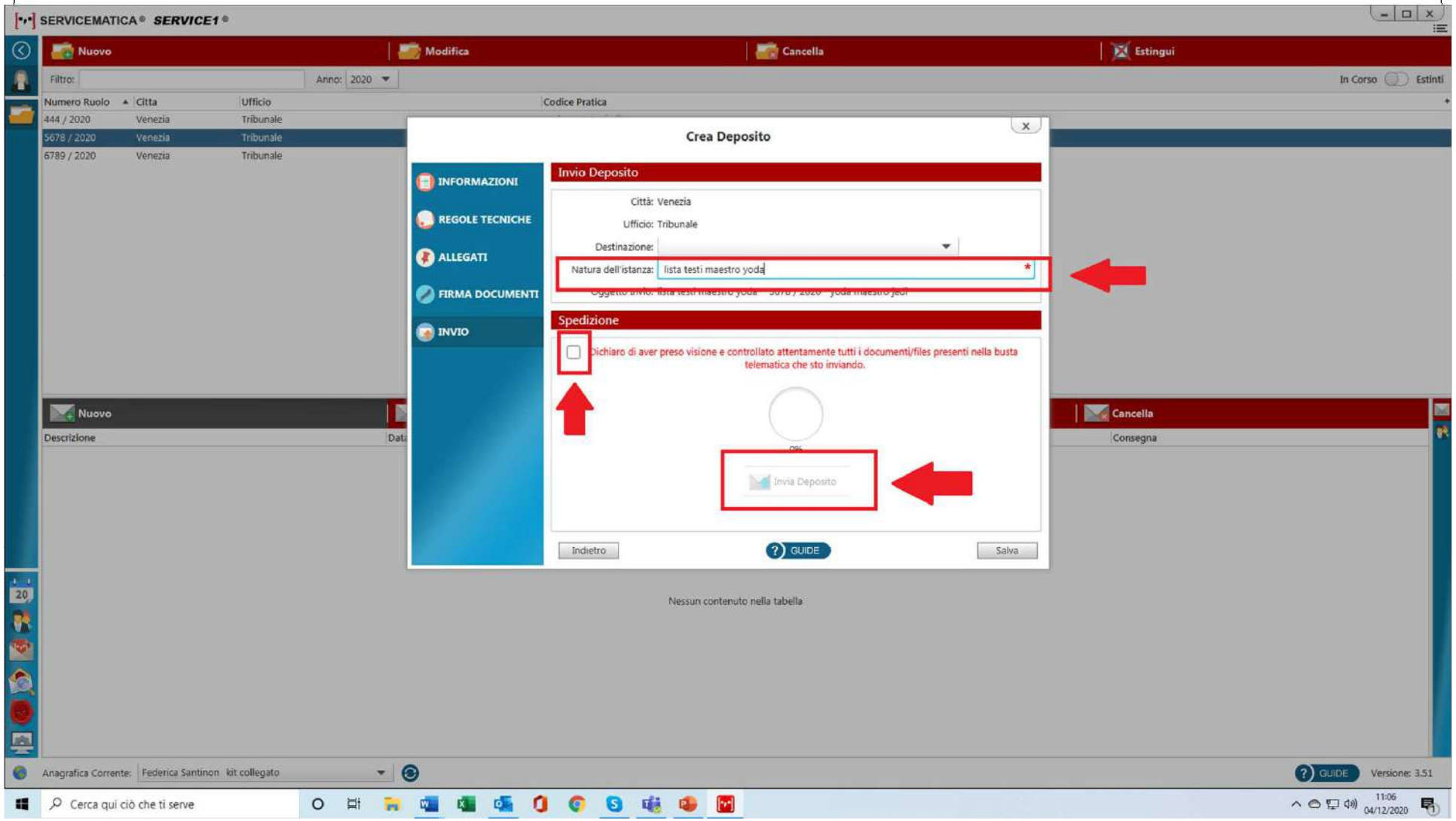
ORDINE DEGLI AVVOCATI DI VENEZIA